PRODEMEX

CURRICULUM CORPORATIVO

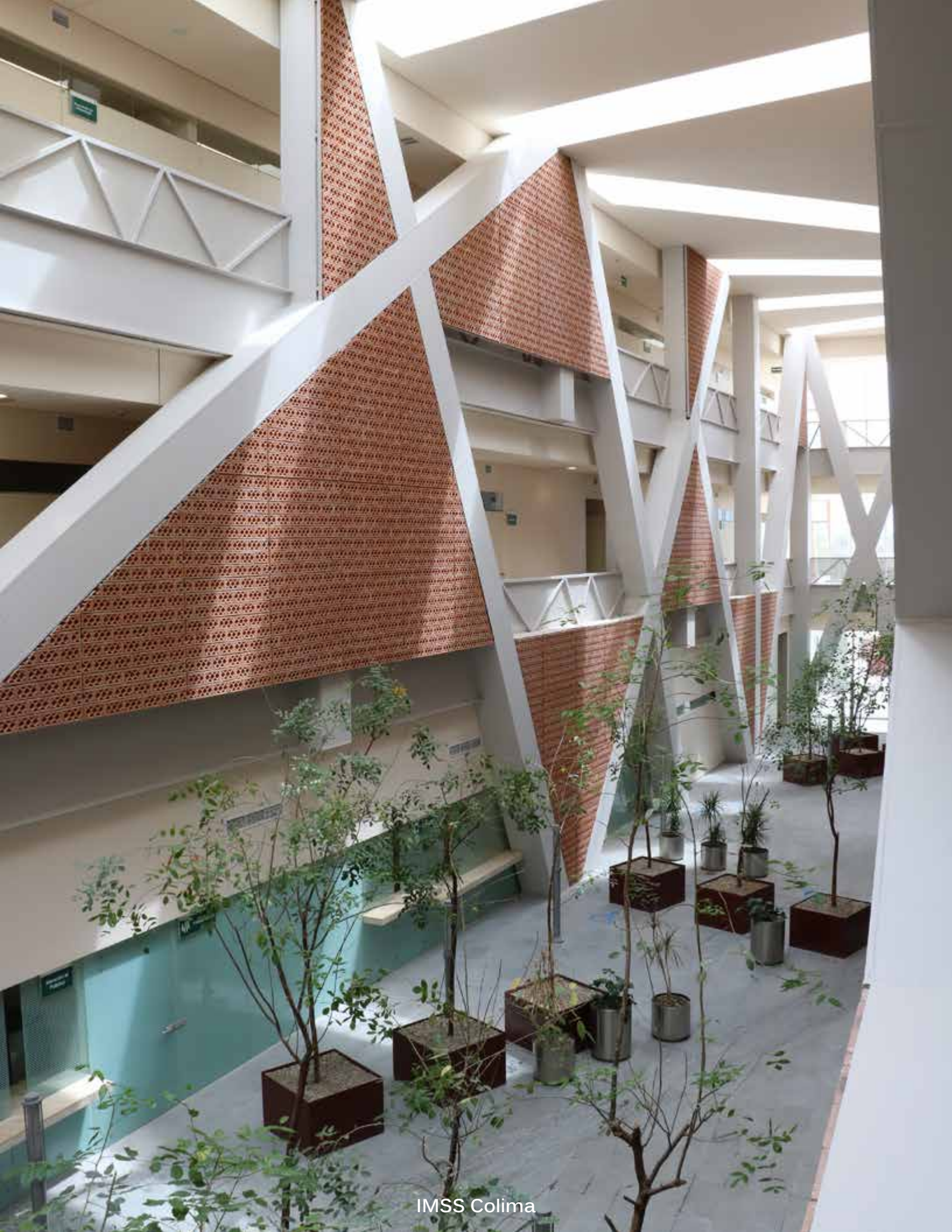

IMSS Colima

TABLA DE CONTENIDO

ANTECEDENTES 04

FILOSOFÍA EMPRESARIAL 05

ALCANCES 06

SERVICIO INTEGRAL 07

ESTRUCTURA CORPORATIVA 10

PRODEMEX EN CIFRAS 11

PRODEMEX CONSTRUCCIÓN 13

OBRAS CON CERTIFICACIÓN LEED 15

INFRAESTRUCTURA VIAL 24

TRANSPORTE | AEROPUERTARIA | ENERGIA 46

INFRAESTRUCTURA HIDRAÚLICA 53

SEGURIDAD PÚBLICA 56

SALUD 62

TURISMO 134

OFICINAS SECTOR PÚBLICO Y PRIVADO | EDUCACIÓN | COMUNICACIONES 149

RECREACIÓN Y DEPORTES | ENTRETENIMIENTO | RELIGIOSO 160

BANCARIA 165

COMERCIAL 168

VIVIENDA 172

PRODEMEX CONCESIONES 177

PROYECTOS DE PRESTACIÓN DE SERVICIOS 179

CONTRATO PRESTACIÓN DE SERVICIOS 183

CONTRATO DE COLABORACIÓN PÚBLICO PRIVADA 185

ANTECEDENTES

Solidez, **Experiencia**, **Calidad** y **Profesionalismo** son los cimientos en que se apoya nuestra filosofía.

Fundada en 1996 como una empresa de ingeniería y construcción, en PRODEMEX hemos mantenido un sólido crecimiento convirtiéndonos en una de las compañías lideres en el sector de la construcción y generación de infraestructura.

A lo largo de estos años, hemos desarrollado un equipo técnico y directivo del más alto nivel, con experiencia y calidad resolutiva para atender exitosamente cada proyecto.

FILOSOFÍA EMPRESARIAL

MISIÓN

Construir con Solidez Grandes Proyectos

VISIÓN

Mantenernos como una de las **principales constructoras** de México.

Consolidarnos hacia el 2020 como **empresa líder** en construcción y desarrollo de proyectos de Asociación Público Privada aplicando nuestra experiencia con propuestas innovadoras y sustentables.

Ampliar nuestra presencia en América Latina.

Incursionar en Proyectos de Infraestructura en Sectores Estratégicos a nivel Nacional.

VALORES

Honestidad: Nos conducimos con integridad y honradez, transmitiendo confianza a nuestros colaboradores, directivos, socios y clientes.

Profesionalismo: integramos nuestros equipos de trabajo con el personal mejor calificado, basados en el desarrollo y actualización de capacidades, sumando la experiencia de cada colaborador.

Compromiso: como una forma de nuestro actuar garantizamos el logro de los resultados que comprometemos con Grupo Prodemex y nuestros Clientes.

Calidad: ejecutamos con excelencia nuestras tareas diarias apegadas a las mejoras prácticas de clase mundial cumpliendo las expectativas de nuestros Clientes.

ALCANCES

En PRODEMEX hemos crecido y evolucionado al mismo ritmo que las necesidades de nuestros clientes, logrando ofrecer hoy en día, un **servicio integral** que incluye:

- **Diseño**
- **Construcción**
- **Coordinación**
- **Equipamiento**
- **Financiamiento**
- **Operación y mantenimiento de proyectos**

SERVICIO INTEGRAL

Diseño

En PRODEMEX contamos con el capital humano necesario y alianzas estratégicas con empresas líderes (nacionales e internacionales) en el diseño por producto y por especialidad, lo que nos permite desarrollar proyectos de alta calidad y de vanguardia tecnológica.

Construcción

Hemos logrado capitalizar nuestra experiencia en la construcción de importantes obras, situación que se traduce hoy en día en confianza y seguridad para nuestros clientes.

Coordinación

Por medios propios o de terceros, aseguramos que se ejecuten y concluyan todos los procesos requeridos para realizar y terminar un proyecto con éxito, en tiempo y forma.

Equipamiento

Involucramos importantes economías de escala en sus proyectos, debido a la continuidad, volumen y permanencia de la empresa a lo largo y ancho del país.

SERVICIO INTEGRAL

Financiamiento

Tenemos un importante socio financiero y un acceso a una amplia gama de esquemas de financiamiento con la banca comercial, de desarrollo y multilateral, lo que le permite desarrollar cada proyecto con las mejores condiciones del mercado.

Operación y Mantenimiento de proyectos

Hemos incrementado nuestra experiencia operando directamente infraestructuras tales como hospitales, carreteras y vialidades, puentes, centros penitenciarios, entre otros. Asimismo hemos consolidado importantes relaciones comerciales con empresas expertas en la operación de grandes proyectos de energías renovables y medio ambiente a nivel mundial.

Conocemos la relevancia patrimonial de las obras que realizamos, por ello incorporamos altos estándares de calidad al momento de construir nuestros proyectos, además de establecer adecuados programas de mantenimiento y conservación, contribuyendo así a incrementar la vida útil de los mismos.

ALCANCES

Con toda nuestra infraestructura, vanguardia tecnológica y experiencia traducida en confianza y seguridad para nuestros clientes, **somos capaces de desarrollar cada proyecto bajo los mejores costos y los más altos estándares de calidad y seguridad asegurando el éxito del mismo** dentro de los tiempos establecidos y cuidando el medio ambiente.

El desarrollar y capitalizar importantes alianzas estratégicas con empresas nacionales e internacionales nos ha permitido ampliar nuestra gama de servicios para poder ofrecer **Diseño, Edificación, Administración, Entrega y Mantenimiento de Proyectos** dentro de nuestras áreas principales de negocio.

ESTRUCTURA CORPORATIVA

PRODEMEX

PRODEMEX
CONSTRUCCIÓN

PRODEMEX
CONCESIONES

PRODEMEX
INMOBILIARIA

PRODEMEX
OPERACIÓN Y SERVICIOS

PRODEMEX
MAQUINARIA

PRODEMEX EN CIFRAS

Participación en más de
100 OBRAS

Más de
50 HOSPITALES
construidos

7 CONTRATOS
de Prestación de Servicios con un periodo de maduración mínimo de 20 años

Más de
2’000,000 m²
de construcción

Incursión en obras
SUSTENTABLES

Más de
40 PROYECTOS
Arquitectónicos

PRODEMEX EN CIFRAS

Presencia en **23 estados** de la República Mexicana y experiencia internacional

Contamos con certificación en:

- **ISO 9001**
- **ISO 14001**
- **OHSAS 18001**

PRODEMEX
CONSTRUCCIÓN

PRODEMEX CONSTRUCCIÓN

En **PRODEMEX Construcción** contamos con la capacidad de diseñar, planear, coordinar y ejecutar grandes proyectos para nuestros clientes.

Durante los últimos 20 años, hemos participado en muchos proyectos en diversos sectores, lo cual ha fortalecido y alimentado nuestra experiencia y competencia en la construcción.

Gracias a nuestra experiencia, profesionalismo, compromiso y solidez, tenemos la habilidad de desarrollar proyectos de gran magnitud e impacto para México y América Latina.

Los sectores en los que actualmente participamos son:

- Salud
- Comercial
- Turismo
- Telecomunicaciones
- Seguridad

PRODEMEX

OBRAS CON CERTIFICACIÓN LEED

EDIFICIO TERMINAL DEL NUEVO AEROPUERTO INTERNACIONAL DE LA CIUDAD DE MÉXICO (NAICM)

Descripción: En un consorcio Internacional se ejecutan 750,000 m2 de construcción. Será un edificio de cuatro niveles, con estructuras de acero, concreto, aluminio y cristal, estructura orgánica con captación de energía solar y agua pluvial, cuenta con especificaciones LEED tendrá 95 posiciones de contacto y 68 puertas remotas.

Certificación: LEED Platino, obra en construcción

Propietario: Grupo Aeroportuario de la Ciudad de Mexico | Secretaría de Comunicaciones y Transportes

Localización: Ex Lago de Texcoco, Ciudad de Mexico

Fecha: 2017 - 2020

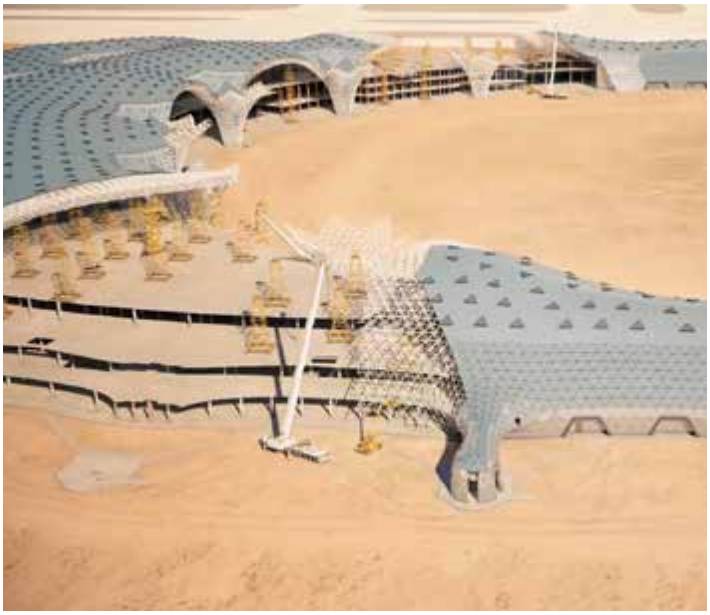

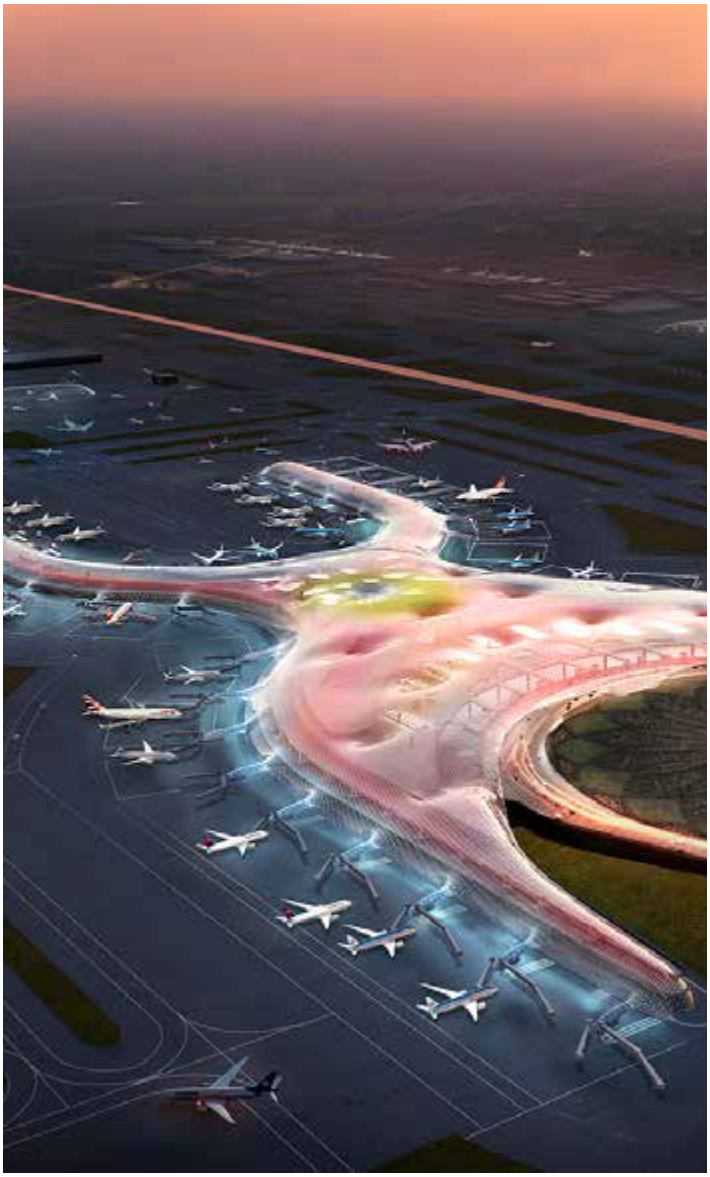

TORRE BBVA BANCOMER

Descripción: Acabados con especificaciones LEED en más de 102,000 m2 incluye piso falso en interiores y exteriores, mármol, muros tablaroca, puertas cortafuego, alfombras, losetas, percianas, cancelería, mobiliario y carpintería de detalle, señalectica, plafones, jardínería y terrazas

Certificación: LEED Oro, en proceso de certificación

Propietario: BBVA Bancomer

Localización: Ciudad de México

Fecha: 2014 - 2015

TORRE BBVA BANCOMER

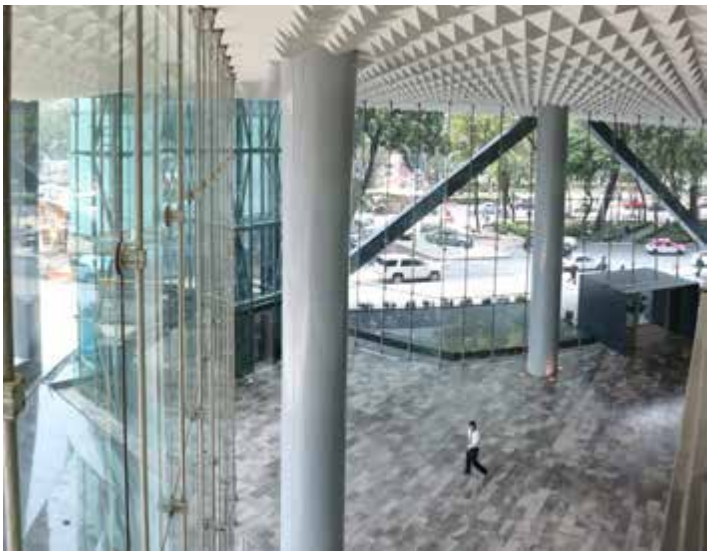

HOSPITAL ISSEMYM TOLUCA

Descripción: Proyecto para la Prestación de Servicios del Hospital Regional de Toluca.

Certificación: LEED Básico, en proceso de certificación

Propietario: Instituto de Seguridad Social del Estado de México y Municipios

Localización: Calle Dr Nicolás San Juan, Ex Hacienda La Magdalena Santa Cruz, Atzcapotzaltongo. Toluca, Edo. de México.

Fecha: 2010 - 2035

HOSPITAL ISSEMYM TOLUCA

IMSS COLIMA
165 CAMAS

Descripción: Proyecto del Hospital General de Zona 165 camas a ubicarse en la Ciudad de Villa de Álvarez, Colima.

Certificación: LEED, en proceso de certificación

Propietario: Instituto Mexicano del Seguro Social

Localización: Av. Lapislázuli N°. 250 Fraccionamiento “El Haya” en la Ciudad de Villa de Álvarez, Colima.

Fecha: 2014 - 2015

IMSS COLIMA

6
6
5

PRODEMEX

INFRAESTRUCTURA VIAL

PPS CARRETERO, EDO. DE MÉXICO

Descripción: Proyecto para Prestación de Servicios (PPS) "Conservación de 54 carreteras y vialidades principales del Estado de México"

Propietario: Gobierno del Estado de México | Secretaría de Comunicaciones | Dirección General de Vialidad

Localización: Edo. de México

Fecha: 2010 - 2031

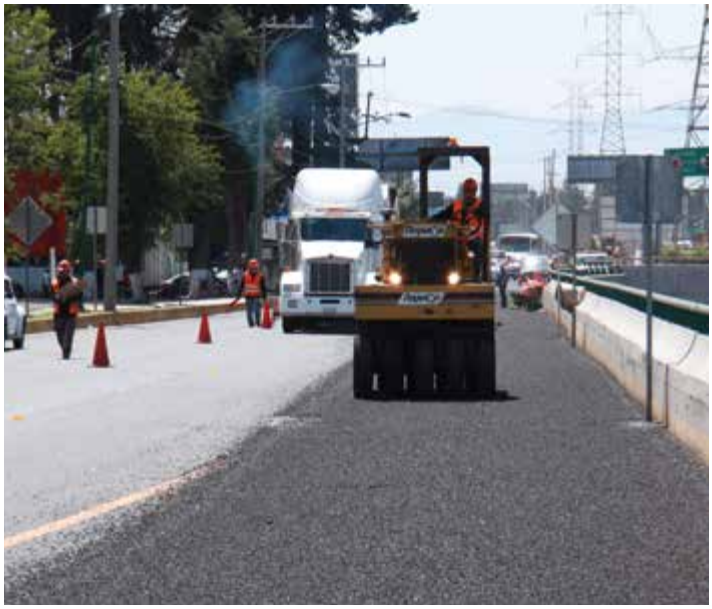

PPS CARRETERO, EDO. DE MÉXICO

MODERNIZACIÓN Y AMPLIACIÓN DE 7 KM DE LA CARRETERA FEDERAL NO. 02, TRAMO JANOS - AGUA PRIETA

Descripción: Trabajos de despalmes, cosntruccion de terraplenes. Estructuras de pavimento, obras de drenaje, y obras complementarias.

Propietario: Secretaria de Comunicaciones y Transportes

Localización: Municipios de Janos y Agua Prieta, Sonora

Fecha: 2016 - 2017

RECONSTRUCCIÓN DE ESTRUCTURA Y PAVIMENTOS ENTRE LOS KM 113+000 AL KM 163+000 DEL CAMINO: LOS HERRERA - TAMAZULA, EN EL MUNICIPIO DE CANELAS, EDO. DE DURANGO

Descripción: Trabajos de Reconstrucción consistentes en retiro de derrumbes y azolves, reconstrucción de estructura de pavimento, carpeta asfáltica, subdrenes, alcantarillas, obras de drenaje, obras complementarias y señalamientos.

Propietario: Secretaria de Comunicaciones y Transportes

Localización: Municipio de Canelas, Edo. de Durango

Fecha: 26 de Diciembre 2013 - 2015

CAMINO: LOS HERRERA - TAMAZULA

RECONSTRUCCIÓN Y REHABILITACIÓN DE CAMINOS BAJA CALIFORNIA SUR

Descripción: Reconstrucción de los caminos: Francisco Villa - La Purísima, del Km. 0+000 al Km. 48+000 | Las Barrancas - San Juanico, del Km. 11+700 al Km. 27+500 | Las Cuevas - La Ribera - El Rincón 17 Km. Rehabilitación de 5 kms del Tramo Loreto- Santa Rosalía y del km 93+000 al km 115+000 del Tramo Ciudad Insurgentes - Loreto.

Trabajos de reconstrucción del vado de concreto hidráulico, previa demolición y retiro de losas y dentellones afectados, construcción de dentellón y cadena, rehabilitacion de carpeta asfaltica y señalamiento horizontal y vertical. Reconstrucción de la estructura de terracerias, pavimento, obras complementarias y señalamiento horizontal y vertical. Limpieza y colocacion de riegos de sello así como señalización horizontal. Rehabilitación de la estructura de pavimento, carpeta asfáltica y aplicación de riego de sello.

Propietario: Secretaria de Comunicaciones y Transportes

Localización: Baja California Sur

Fecha: 2015

CAMINOS BAJA CALIFORNIA SUR

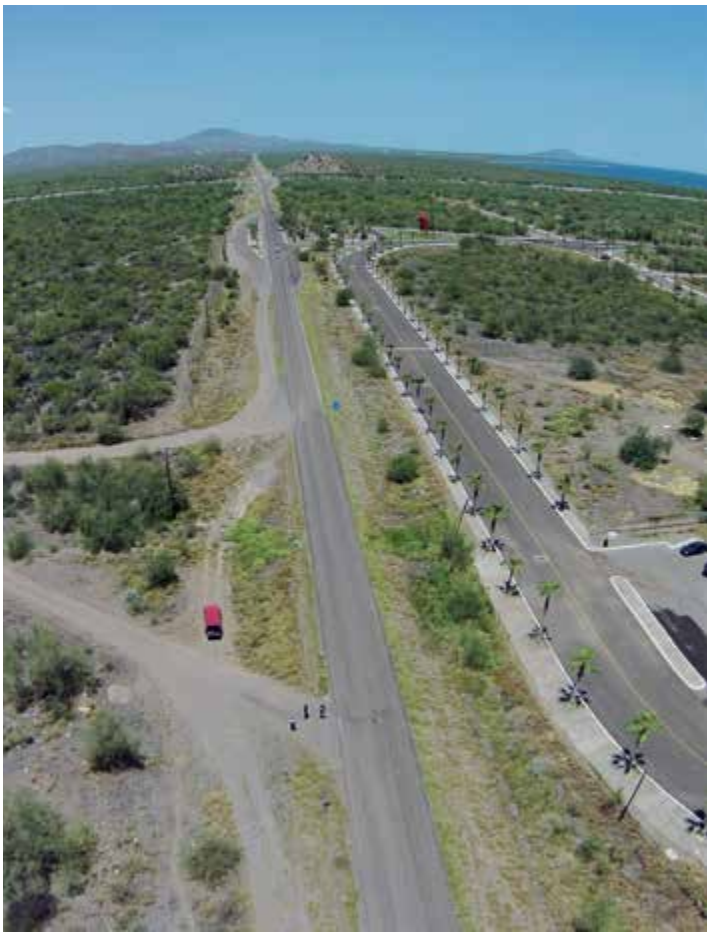

RECONSTRUCCIÓN CAMINOS GUERRERO

Descripción: Benitez- Tepetixtla Ll , Atoyac-San Juan De Las Flores, San Jeronimo-Hda, De Cabañas, Atoyac- Corral Falso, San Martin- Pueblo Viejo, Coyuca-Barra De Coyuca L, Coyuca Barra De Coyuca Ll, Plan De Las Delicias- Los Arrayanes, Los Nopales-Osquelite, Rio Santiago-El Chifon, Ixtla-Las Trincheras, Ramal A La Soledad, Ramal A Rio Verde, Cacalutla -El Quemado, Atoyac-El Humo, Ramal A Puente De Los Lugardos, San Jeronimo-Las Tunas, Alcholoa-Las Trincheras, Ramal A La Florida, Penjamo-Playa Del Carrizal Y Ramal A La Zuzuca. Mantenimiento en Terracerias con material propio de lugar y de bancos de materiales, Construccion de cunetas forjadas en terracerias y de concreto hecho en obra, alcantarillas con tuberias de PEAD corrugados y alcantarillas con cajones construidos en sitio con concreto armado, Construccion de muros de contencion con Concreto ciclopeo en deslaves por escurrimientos pluviales, rellenos y construccion de terraceras (terraplenes, subbases, bases y Carpetas Asfalticas) y Señalamiento Horizontal y Vertical en algunos caminos.

Propietario: Secretaria de Comunicaciones y Transportes

Localización: Guerrero

Fecha: 2014 - 2015

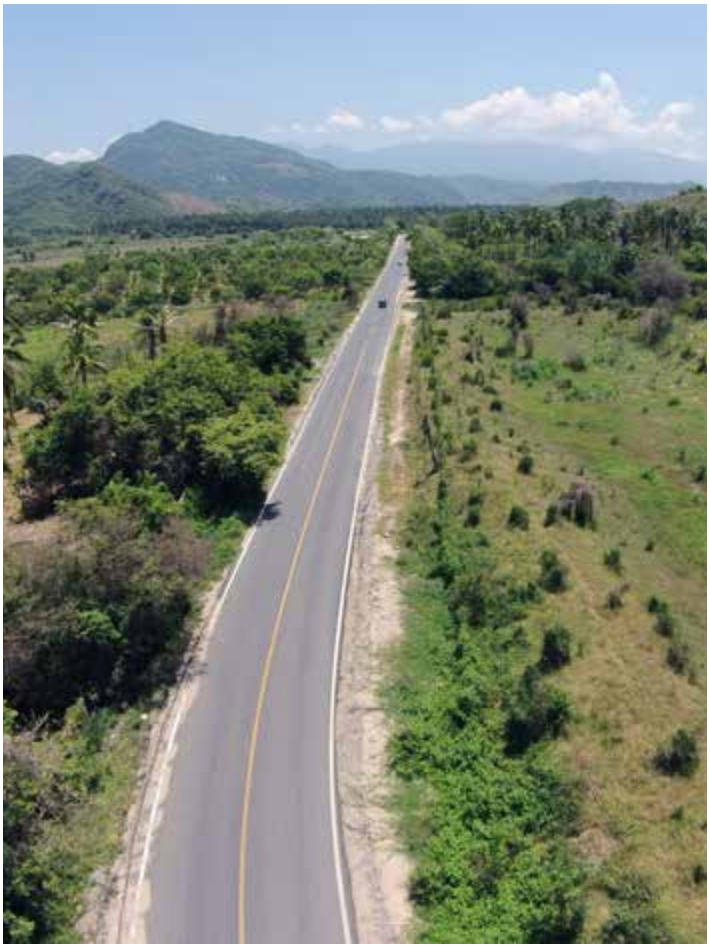

RECONSTRUCCIÓN CAMINOS GUERRERO

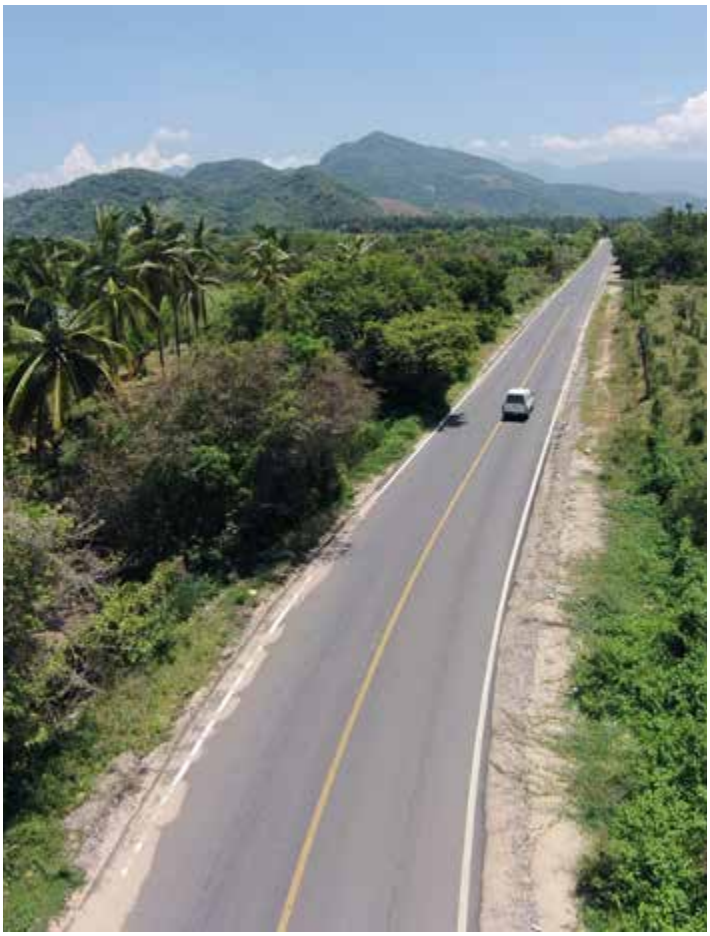

PUENTE VEHICULAR EL ÓRGANO

Descripción: Pilotes de 1.20 cm de diametro, obra de desvío, terraplenes, columnas, cabezales, zapatas, parapetos, Trabes AASHTO IV, aleros, colocación de neoprenos, parapetos, señalamientos, juntas de calzada y estructura de pavimento en puente y acccesos.

Propietario: Secretaria de Comunicaciones y Transportes

Localización: Guerrero

Fecha: 2014 - 2016

RECONSTRUCCIÓN DE CIMENTACIÓN, SUBESTRUCTURA, ESTRUCTURA Y ACCESOS DEL PUENTE VEHÍCULAR, "COL. AMPLIACIÓN SIMÓN BOLIVAR"

Descripción: Pilotes de 1.20 cm de diametro, obra de desvío, terraplenes, zapatas, taludes, Trabes AASHTO IV, aleros, colocación de neoprenos, , parapetos, señalamientos, juntas de calzada y estructura de pavimento en puente y acccesos.

Propietario: Secretaria de Comunicaciones y Transportes

Localización: Guerrero

Fecha: 2014 - 2015

PUENTE VEHICULAR CHILPANCINGUITO

Descripción: Obras de desvío para el río, excavaciones, pilas, zapatas, columnas, cabezales, Trabes AASHTO IV, colocación de neoprenos, obras de drenaje, parapetos, señalamientos, juntas de calzada y estructura de pavimento en puente y acccesos.

Propietario: Secretaria de Comunicaciones y Transportes

Localización: Guerrero

Fecha: 2014 - 2015

PUENTE VEHICULAR LAS JUNTAS

Descripción: Rectificación de la seccion hidraulica del río, excavaciones, taludes, columnas, cabezales, Trabes AASHTO IV, colocación de neoprenos, obras de drenaje, parapetos, señalamientos, juntas de calzada y estructura de pavimento en puente y acccesos.

Propietario: Secretaria de Comunicaciones y Transportes

Localización: Guerrero

Fecha: 2014 - 2015

PUENTE VEHICULAR JALAPA

Descripción: Pilotes de 60 cm de diametro, excavaciones, zapatas, taludes, columnas, cabezales, Trabes AASHTO IV, colocación de neoprenos, obras de drenaje, parapetos, señalamientos, juntas de calzada y estructura de pavimento en puente y acccesos

Propietario: Secretaria de Comunicaciones y Transportes

Localización: Guerrero

Fecha: 2014 - 2015

RECONSTRUCCIÓN DE CAMINOS UBICADOS EN LOS MUNICIPIOS DE PIJIJIAPAN, TONALÁ Y MAPASTEPEC, EN EL EDO. DE CHIAPAS

Descripción: Reconstrucción de la estructura del pavimento, carpeta asfáltica y obras complementarias, así como la reposición del señalamiento vertical y horizontal. Quince caminos ubicados en el Municipio de Pijijiapan, seis caminos en el Municipio de Tonalá y dos caminos en el Municipio de Mapastepec, en el Estado de Chiapas. Reconstrucción

Propietario: Secretaria de Comunicaciones y Transportes

Localización: Municipios de Pijijiapan, Tonalá y Mapastepec, en el Estado de Chiapas

Fecha: 15 de Diciembre 2014 - 2015

CAMINOS UBICADOS EN LOS MUNICIPIOS DE PIJIJIAPAN, TONALÁ Y MAPASTEPEC

DESVÍO FERROVIARIO EN EL VASO II DE LA LAGUNA DE CUYUTLÁN

Descripción: Construcción del desvío ferroviario en el Vaso II de la Laguna de Cuyutlán, en Manzanillo, Colima. Construccion sobre Agua mayormente de Pilas y Zapatas de Cimentacion para el soporte de las columnas y trabes

Propietario: Secretaría de Comunicaciones y Transportes | Subsecretaría de Infraestructura Dirección General de Carreteras

Localización: Manzanillo, Colima

Fecha: 2009 - 2011

PPS PARA LA PROLONGACIÓN DE LA AVENIDA SOLIDARIDAD LAS TORRES

Descripción: Servicios de largo plazo para la construcción, mejoramiento, conservación, mantenimiento y operación del proyecto prolongación de la Avenida Solidaridad Las Torres. En las áres de pavimento, señalamientos, luminarias, barreras y defensas

Propietario: Gobierno del Estado de México | Secretaria de Comunicaciones | Dirección General de Vialidad

Localización: Toluca, Edo. de México

Fecha: 2009 - 2010

SOLIDARIDAD LAS TORRES

PPS - PUENTE VEHICULAR EN LAS AVENIDAS PROLONGACIÓN MADERO Y JAMES WATT EN CUAUTITLÁN

Descripción: Servicios de largo plazo para la construcción, mejoramiento, conservación, mantenimiento y operación del proyecto Puente Vehicular en las Avenidas Prolongación Madero y James Watt.

Propietario: Gobierno del Estado de México. Secretaria de Comunicaciones | Dirección General de Vialidad.

Localización: Cuautitlán, Edo. de México

Fecha: 2009 - 2010

CICLOPISTA

Descripción: Estudios y Construcción de la ciclopista (obra Nueva) Cobertura Estatal.

Propietario: SecretarÍa de Agua y Obra Publica

Localización: Av. Central, Ecatepec Netzahualcóyotl, zona norte Edo. De Méx.

Fecha: 2012 - 2013

REPAVIMENTACIÓN CON CONCRETO HIDRAÚLICO DE LA AV. J. REYES HEROLES

Descripción: Repavimentación con Concreto Hidráulico de las laterales poniente y oriente de la Av. J. Reyes Heroles.

Propietario: Gobierno del Edo de México | Secretaria de Comunicaciones | Dirección General de Vialidad

Localización: Tlalnepantla, Edo. de México

Fecha: 2009

PRODEMEX

TRANSPORTE

AEROPUERTARIA

ENERGIA

AMPLIACIÓN LINEA 12 DEL METRO DE LA CIUDAD DE MÉXICO

Descripción: Ampliación hacia el poniente. Construcción de 3.9 km desde Mixcoac hasta Observatorio, más una cola de maniobras, zona de transición y un depósito de trenes que en total sumarán 4.6 km de vías nuevas. Se adecuará también un sistema de captación de agua pluvial.

Propietario: Secretaría de Comunicaciones y Transportes

Localización: Ciudad de México

Fecha: En ejecución

LÍNEA 12 DEL METRO DE LA CDMX

PRECARGA E INSTRUMENTACIÓN PISTA 3 DEL NUEVO AEROPUERTO INTERNACIONAL DE LA CIUDAD DE MÉXICO (NAICM)

Descripción: Precarga del terreno de Pistas y calles de Rodaje para su consolidación secundaria con tezontle, para nivelación; drenes verticales y precarga de basalto para mitigar asentamientos posteriores. Construccion de la estructura de pavimento, drenajes, instrumentación y señalamientos. Con una longitud de 5,000 m y un ancho promedio de 70 m.

Propietario: Grupo Aeroportuario de la Ciudad de Mexico | Secretaría de Comunicaciones y Transportes

Localización: Ex Lago de Texcoco, Ciudad de Mexico

Fecha: 2016 - 2018

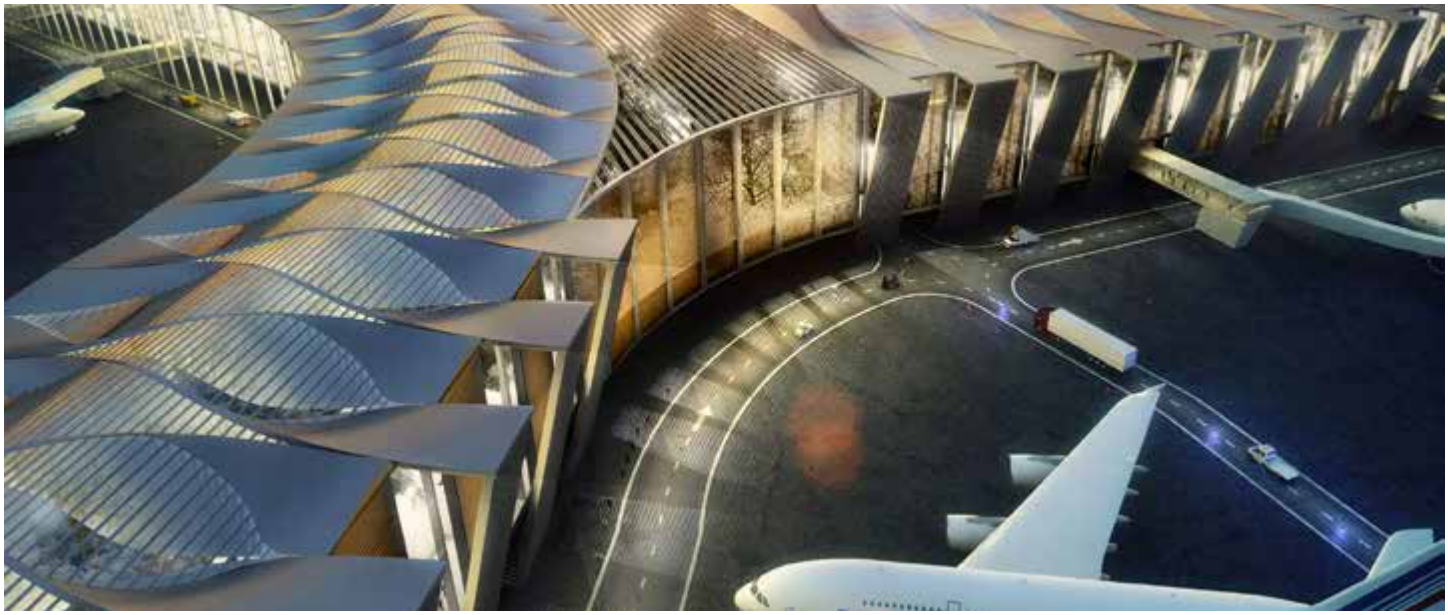

HANGAR AEROPORTUARIO

Descripción: Hangar Aeroportuario en el Aeropuerto Toluca Edo. de México. Construcción y Remodelación de Hangar a base de estructura metálica tridimensional

Propietario: Corporación Aero Ángeles, S.A. de C.V.

Localización: Toluca, Estado de México

Fecha: 2001

REMODELACIÓN DE ÁREAS DE SERVICIOS 11 AEROPUERTOS

Descripción: Remodelación de Servicios Sanitarios (baños) en las Sociedades Concesionarias del Grupo Aeroportuario del Pacifico. 11 Aeropuertos. Demolición de baños y construcción de nueva imagen en aeropuertos (Aguascalientes, Bajío, Guadalajara, Hermosillo, La Paz, Los Mochis, Manzanillo, Morelia, Mexicali, Puerto Vallarta, San José del Cabo y Tijuana).

Propietario: Grupo Aeroportuario del Pacífico

Localización: Aguascalientes, Bajío, Guadalajara, Hermosillo, La Paz, Los Mochis, Manzanillo, Morelia, Mexicali, Pto. Vallarta, Los Cabos y Tijuana.

Fecha: 2000 - 2001

PLATAFORMA COMERCIAL AEROPUERTO DE TIJUANA

Descripción: Ampliación de plataforma comercial con pavimento de concreto e instalaciones.

Propietario: Grupo Aeroportuario del Pacífico

Localización: Tijuana, Baja California

Fecha: 2000

AMPLIACIÓN EDIFICIO TERMINAL

Descripción: Ampliación y Remodelación del Edificio Terminal en el Aeropuerto de Loreto, B.C.

Propietario: Aeropuertos y Servicios Auxiliares

Localización: Loreto, Baja California Sur

Fecha: 2000

PARQUE EÓLICO "SALITRILLOS" (EN PROCESO)

Descripción: Se ejecuta ahora la Obra Civil: caminos de acceso, zanjas y cimentaciones en base a pilas y zapata para los 28 aerogeneradores. Obra Electromecánica: tendido de cables de media tensión y conexión a instalaciones de C.F.E. Finalmente el montaje de los 28 aerogeneradores.

Propietario: Green Power Mexico S. de R.L. de C.V.

Localización: Reynosa, Tamaulipas

Fecha: En ejecución

Imagen Representativa

PRODEMEX

INFRAESTRUCTURA HIDRAÚLICA

DRAGADO, DESAZOLVE Y RECTIFICACIÓN DE LAGUNA DE REGULACIÓN CHURUBUSCO, ZONA SECA, LADO NORTE

Descripción: Dragado de la Zona Seca Lado Norte de la Laguna Churubusco para ampliar su capacidad de almacenamiento, como obra complementaria al NAICM con dragas de arrastre desde el sur y con draga marina desde el norte.

Propietario: Comisión Nacional del Agua

Localización: Laguna de Regulación Churubusco, Edo. De México

Fecha: 27 de Mayo 2014 - 2015

DRAGADO, DESAZOLVE DE RÍO PAPAGAYO, AFLUENTE SAN AGUSTÍN Y RÍO TECPAN DE GALEANA

Descripción: Dragado y rectificacion de bordos para ampliar la seccion hidraulica y evitar inundaciones en las poblaciones cercanas.

Propietario: Comisión Nacional del Agua

Localización: Acapulco, Guerrero

Fecha: 10 de Enero 2014 - 2015

PRODEMEX

SEGURIDAD PÚBLICA

CEFERESO
No. 14

Descripción: Servicio Integral de Capacidad Penitenciaria. Desarrollo del Proyecto, Construcción, Equipamiento, Servicios y Administración de los mismos. Primer CEFERESO sustentable.

Propietario: Secretaria de Seguridad Pública del Gobierno Federal

Localización: Gómez Palacio, Durango

Fecha: 2014

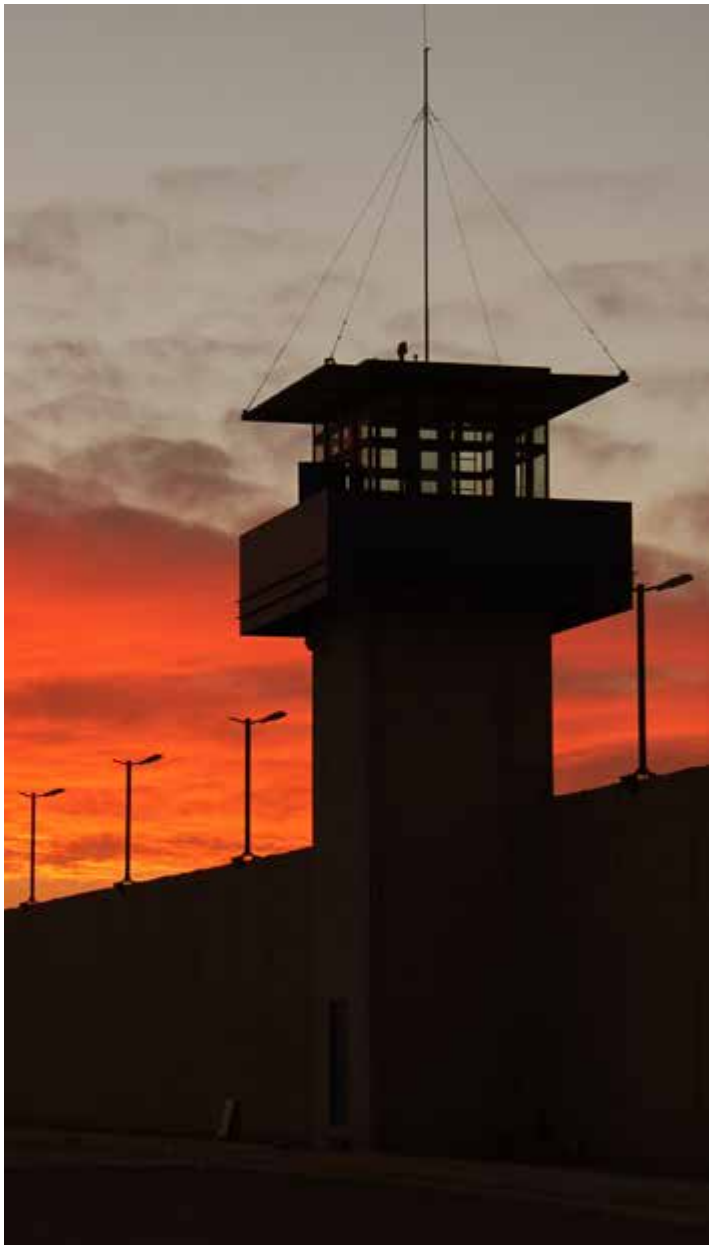

CEFERESO MICHOACÁN

Descripción: Servicio Integral de Capacidad Penitenciaria. Desarrollo del Proyecto, Construcción, Equipamiento, Servicios y Administración de los mismos.

Propietario: Secretaria de Seguridad Pública del Gobierno Federal

Localización: Buenavista Tomatlán, Michoacán

Fecha: 2014

PF CONAFRUT

Descripción: 1ra Etapa de la Construcción de Instalaciones estratégicas de oficinas administrativas y cuartel en el complejo Conafrut.

Propietario: Secretaria de Seguridad Pública del Gobierno FederaL.

Localización: Km 14.5 de la carretera México Toluca, Col. Palo Alto, Del. Alvaro Obregón

Fecha: Junio – Diciembre 2012

ESTACIÓN DE POLICÍA FEDERAL

Descripción: Construcción de la estación de policía, cuartel para el alojamiento de 400 elementos, helipuerto, obras exteriores y complementarias que integran la división de fuerzas federales de la policía federal.

Propietario: Secretaria de Seguridad Pública

Localización: Tijuana

Fecha: 2001 - 2012

CENTRO PENITENCIARIO PAPANTLA

Descripción: Centro Penitenciario. Proyecto Integral para la Construcción, Rehabilitación y adecuación. En Consorcio con Tradeco.

Propietario: Secretaria de Seguridad Pública | Subsecretaria del Sistema Penitenciario Federal | Órgano Administrativo Desconcentrado Prevención y Readaptación Social

Localización: Papantla, Veracruz

Fecha: 2009 - 2011

CONSTRUCCIÓN

SEGURIDAD PÚBLICA

CUARTEL PARA LAS FUERZAS FEDERALES

Descripción: Trabajos de remodelación, adecuación, rehabilitación, modernización del cuartel para las fuerzas federales de apoyo denominado “Ciudad Juárez”, consistente en: dormitorios para elementos, creación de nuevos espacios como zona deportiva y obras exteriores entre otros.

Propietario: Secretaria de Seguridad Pública a través de su órgano Administrativo desconcentrado Policía Federal.

Localización: Ciudad. Juárez,

Fecha: 2012 - 2013

CUARTELES PARA LA POLICÍA FEDERAL

Descripción: Construcción del Cuartel, helipuerto para el Alojamiento de 400 elementos de las Fuerzas Federales de Apoyo, Obras Exteriores y Complementarias en las Instalaciones de la Policía Federal en Chihuahua, Chih.

Propietario: Secretaria de Seguridad Pública a través de su órgano

Localización: Chihuahua, Chihuahua

Fecha: 2009 - 2010

PFP ESTACIÓN DE POLICÍA EN CHIHUAHA

Descripción: Construcción, Rehabilitación y Adecuación de la Estación de Policía en Chihuahua, Chih.

Propietario: Secretaria de Seguridad Pública a través de su órgano Administrativo desconcentrado Policía Federal Preventiva.

Localización: Chihuahua, Chihuahua

Fecha: 2009 - 2010

PRODEMEX

SALUD

CENTRO HOSPITALARIO NAVAL (70 CAMAS)

Descripción: Construcción del Hospital Naval conformado por 6 Niveles con una interconexión al actual Hospital General Naval de Alta Especialidad.

Propietario: Secretaría de Marina (SEMAR)

Localización: Eje 2 oriente, tramo Heroica Escuela Naval Militar 745, Col. Presidentes Ejidales, 2a secc., C.P. 04470, Delegación. Coyoacán, México, D.F.

Fecha: En ejecución

CENTRO DE ESTUDIOS NAVALES EN CIENCIAS DE LA SALUD

Descripción: Proyecto integral para la construcción de un Centro de Estudios Navales en Ciencias de la Salud, en el Polígono Naval de San Pablo Tepetlapa, México, CDMX. Cimentación, estructura metálica, obra civil.

Propietario: Secretaría de Marina (SEMAR)

Localización: Ciudad de México

Fecha: En ejecución

HOSPITAL DE ESPECIALIDADES GÓMEZ PALACIO, DURANGO

Descripción: Construcción del hospital 120 camas. Equipado con equipado 33 consultorios, 6 quirófanos, áreas de oncología, tomografía, resonancia magnética y radioterapia.

Propietario: Gobierno del Estado de Durango

Localización: Gómez Palacio, Durango

Fecha: En ejecución

HOSPITAL REGIONAL DE ALTA ESPECIALIDAD COATZACOALCOS

Descripción: Construcción del hospital: 90 camas, quirófanos equipados, laboratorio de estudios clínicos, sala de hemodinamia, unidad de Cuidados intensivos Pediátricos y servicios de Imagenología, entre otros.

Propietario: Gobierno del Estado de Veracruz

Localización: Coatzacoalcos, Veracruz

Fecha: En ejecución

TORRE CLÍNICA DE ESPECIALIDADES FRONTERA

Descripción: Torre complemento para dar servicio al Hospital Ángeles Clínica Londres de fisioterapia, cirugía ambulatoria y quimioterapia, hospitalización de corta estancia y consulta. Equipada con 4 quirófanos, 12 camas, 30 módulos de consulta, 80 oficinas médicas. 15, 027.56 m2 de construcción

Propietario: Servicio Médico Social S.A. de C.V.

Localización: Ciudad de México

Fecha: Abril 2015 - En ejecución

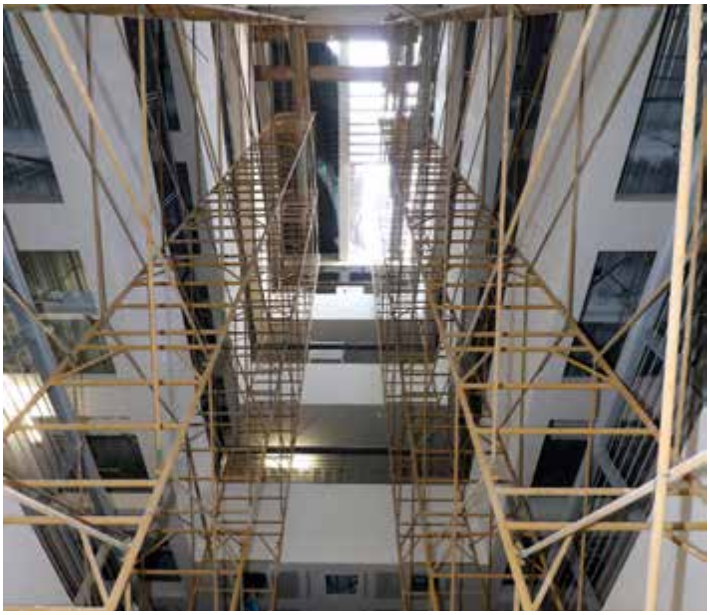

HOSPITAL GENERAL DE ZONA, CUAJIMALPA

Descripción: Construcción del Hospital General de Cuajimalpa, bajo la modalidad de precio alzado y tiempo determinado.

Propietario: Gobierno de la Ciudad de México

Localización: Ciudad de México

Fecha: 2016 - En ejecución

TORRE CLÍNICA II DE ESPECIALIDADES HOSPITAL ÁNGELES LEÓN

Descripción: Torre complemento para dar servicio al Hospital Ángeles León de tratamiento de oncologia, hemodiálisis, fisioterapia, policlínica cirugía ambulatoria, hospitalización de corta estancia y quimioterapia. Equipada con 4 quirófanos, 24 módulos de consultorios, 48 oficinas médicas y camas de corta estancia. 9, 166.27 m2 de construcción.

Propietario: Hospital Ángeles del Bajío

Localización: León, Guanajuato

Fecha: Junio 2016 - En ejecución

HOSPITAL TAPACHULA, CHIAPAS

Descripción: Construcción del hospital. áreas de consulta externa, diagnóstico, tratamiento, hospitalización, oficinas, áreas administrativas y estacionamientos.

Propietario: Gobierno del Estado de Chiapas

Localización: Tapachula, Chiapas

Fecha: En ejecución

TORRE CLÍNICA II DE ESPECIALIDADES HOSPITAL ÁNGELES PUEBLA

Descripción: Torre complemento para dar servicio al Hospital Ángeles Puebla de cirugía ambulatoria, clínica de diagnóstico, hospitalización de costa estancia, unidad de endoscopia, cuidado corporal y consulta. Equipada con 4 quirófanos, 12 camas de corta estancia, 66 módulos de consultorios y 156 oficinas médicoas. 17, 446.59 m2 de construcción.

Propietario: Hospital Ángeles Puebla

Localización: Puebla

Fecha: Octubre 2015 - En ejecución

HOSPITAL GENERAL IZTAPALAPA (72 CAMAS)

Descripción: Proyecto Integral para la Construcción del área de hospitalización del Hospital General Iztapalapa.

Propietario: Secretaría de Obras y Servicios

Localización: Iztapalapa No. 3018, Colonia Citlalli, Delegación Iztapalapa

Fecha: 2014 - 2015

HOSPITAL GENERAL IZTAPALAPA

HOSPITAL MILITAR
DR. ALEJANDRO DÁVILA BOLAÑOS

Descripción: Construcción del nuevo Hospital Militar Dr. Alejandro Dávila Bolaños

Propietario: Cuerpo Médico Militar del ejército de Nicaragua | Oficina de Naciones Unidas de Servicios para Proyectos (UNOPS)

Localización: Managua, Nicaragua

HOSPITAL MILITAR DR. ALEJANDRO DÁVILA BOLAÑOS

HOSPITAL ÁNGELES ACOXPA

Descripción: Construcción del hospital.

Propietario: Grupo Ángeles

Localización: Ciudad de México

Fecha: 2010 - 2012

HOSPITAL ÁNGELES ACOXPA

HOSPITAL GENERAL REGIONAL (250 CAMAS) IMSS MORELIA, MICHOACÁN

Descripción: Proyecto Integral a precios unitarios. Construcción de Obra Nueva, en consorcio con Tradeco.

Propietario: Instituto Mexicano del Seguro Social

Localización: Charo, Michoacán

Fecha: 2010 - 2012

IMSS MORELIA

IMSS
HOSPITAL
GENERAL REGIONAL No. 1

HOSPITAL GENERAL DE ZONA NO. 58

Descripción: Ampliación y Remodelación de Urgencias del Hospital General de Zona No. 58.

Propietario: Instituto Mexicano del Seguro Social

Localización: Blvd. Manuel Ávila Camacho Esq. Tepoztlán, las Margaritas, Tlalnepantla, Edo. de México

Fecha: Noviembre 2011 - Septiembre 2012

HOSPITAL GENERAL DE MÉXICO

Descripción: Trabajos de construcción del edificio #310 Unidad de Trasplantes, quirófanos, terapia intensiva, gastroenterología y hospitalización, etapa 1 del Hospital General de México

Propietario: Dirección General Adjunta de Administración y Finanzas | Dirección de recursos materiales y conservación | Coordinación de obra civil

Localización: Dr. Balmis No. 148 Col. Doctores Delegación Cuauhtémoc C.P. 06726

Fecha: Agosto 2011 - Noviembre 2012

HOSPITAL GENERAL REGIONAL NO. 200
249 CAMAS, SUSTENTABLE

Descripción: Proyecto Integral para la Construcción del Hospital General Regional en San Jerónimo Xonacahuacán

Propietario: Instituto Mexicano del Seguro Social

Localización: Tecamac, Edo. de México

Fecha: 2009 - 2011

HOSPITAL GENERAL REGIONAL NO. 200

HOSPITAL ACOLMAN

Descripción: Construcción de la cimentación y la estructura de un edificio destinado a hospital de segundo nivel ubicado en Av. Congreso de la unión no. 5737, Col. Ampliación San Juan de Aragón.

Propietario: I nmobiliaria 4000, S.A. de C.V. Empresa Filial de Grupo Inversionista Acolman, S.C.

Localización: Delegación Gustavo A. Madero, CDMX

Fecha: Mayo 2011- Diciembre 2011

HOSPITAL GENERAL DE ZONA NO. 98
144 CAMAS

Descripción: Trabajos de Obra Civil, Instalaciones Electromecánicas y Equipo de Instalación permanente para la Ampliación y Remodelación.

Propietario: Instituto Mexicano del Seguro Social

Localización: Coacalco, Edo. de México

Fecha: 2009 - 2010

HOSPITAL GENERAL DE ZONA NO. 98

HOSPITAL GENERAL TIPO "A", QUERÉTARO
90 CAMAS

Descripción: Trabajos de Obra Civil e Instalaciones Electromecánicas de Obra Nueva.

Propietario: Instituto de Seguridad y Servicios Sociales de los Trabajadores del Estado

Localización: Querétaro, Querétaro

Fecha: 2008 - 2010

HOSPITAL GENERAL QUERÉTARO

Hill-Rom

CLÍNICA HOSPITAL TIPO "A"
24 CAMAS

Descripción: Trabajos de Obra Civil e Instalaciones Electromecánicas de Obra Nueva.

Propietario: Instituto de Seguridad y Servicios Sociales de los Trabajadores del Estado

Localización: Poza Rica de Hidalgo, Veracruz

Fecha: 2008 - 2010

CLÍNICA HOSPITAL, POZA RICA DE HIDALGO

ENFERMERAS
JEFATURA
RECURSOS
HUMANOS

HOSPITAL GENERAL DE ALTA ESPECIALIDAD, TULTITLÁN 200 CAMAS

Descripción: Trabajos de Obra Civil e Instalaciones Electromecánicas. Obra Nueva

Propietario: Instituto de Seguridad y Servicios Sociales de los Trabajadores del Estado

Localización: Tultitlan, Estado de México

Fecha: 2008 - 2010

HOSPITAL GENERAL DE ALTA ESPECIALIDAD, TULTITLÁN

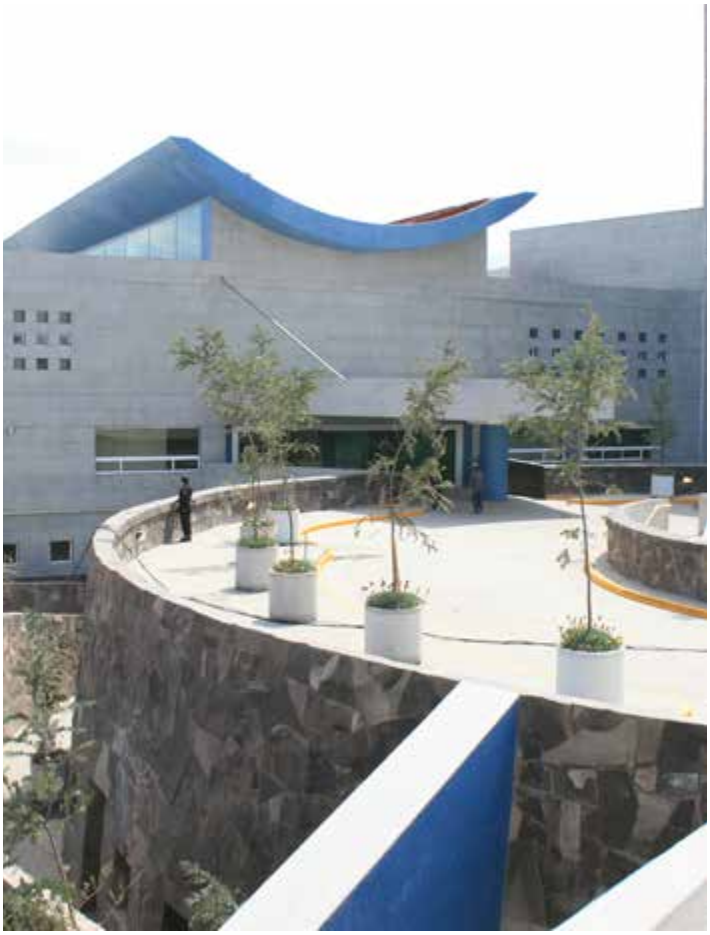

AL-101

HOSPITAL ÁNGELES TAMPICO
78 CAMAS

Descripción: Torre de consultorios, hospitalización, áreas exteriores y estacionamiento.

Propietario: Hospital Ángeles Tampico, S.A de C.V.

Localización: Tampico, Tamaulipas

Fecha: 2008 - 2010

HOSPITAL ÁNGELES TAMPICO

HOSPITAL ÁNGELES XALAPA
78 CAMAS

Descripción: Construcción de la Torre de Hospitalización, Torre de Consultorios y Áreas Exteriores.

Propietario: Unidades Comerciales Santa Fe, S.A. de C.V.

Localización: Xalapa, Veracruz

Fecha: 2008 - 2010

HOSPITAL ÁNGELES XALAPA

Hospital Angeles

LABORATORIOS BIOMÉDICOS

Descripción: Laboratorios Biomédicos Sucursales Polanco, Del Valle, Frontera y Coacalco. Desarrollo de proyecto integral y construcción del laboratorio a Precio Alzado, totalmente terminado y equipado listo para su operación. Nivel de Bioseguridad (BSL) 2

Propietario: Laboratorios Biomédicos, S.A. de C.V.

Localización: México, CDMX y Edo. de México

Fecha: 2009

CENTROS DE HEMODIÁLISIS

Descripción: Centros de Hemodiálisis. Sucursales San Bernabe, Coapa, Moras, Iztapalapa, La Villa y Polanco. Proyecto integral y construcción a Precio Alzado.

Propietario: N/A

Localización: México, CDMX

Fecha: 2009

CLÍNICA MÉDICO FAMILIAR TIPO "B" PUEBLA

Descripción: Desarrollo del Proyecto Ejecutivo y Construcción de la C.M.F. tipo "B" (norte). Modulo de Urgencias más Centro de Cirugía Simplificada.

Propietario: Instituto de Seguridad y Servicios Sociales de los Trabajadores del Estado

Localización: Puebla, Puebla

Fecha: 2008 - 2009

CLÍNICA MÉDICO FAMILIAR TIPO “B” PUEBLA

CLÍNICA MEDICINA FAMILIAR TIPO "B" + CLÍNICA DE ESPECIALIDADES + CENTRO DE CIRUGÍA SIMPLIFICADA

Descripción: Trabajos de Obra Civil e Instalaciones Electromecánicas

Propietario: Instituto de Seguridad y Servicios Sociales de los Trabajadores del Estado

Localización: León, Guanajuato

Fecha: 2007 - 2009

CLÍNICA DE MEDICINA FAMILIAR "A" DE 12 CONSULTORIOS

Descripción: Trabajos de Obra Civil e Instalaciones Electromecánicas. Obra Nueva

Propietario: Instituto de Seguridad y Servicios Sociales de los Trabajadores del Estado

Localización: Oaxaca, Oaxaca

Fecha: 2007 - 2009

HOSPITAL GENERAL DE CHOLULA
90 CAMAS (PRIMERA ETAPA)

Descripción: Proyecto integral a precio alzado, para la sustitución del Hospital General de Cholula de 90 camas (Primera Etapa).

Propietario: Servicios de Salud del Estado de Puebla | Dirección de Operación e Infraestructura | Departamento de Construcción y Conservación

Localización: Cholula, Puebla

UNIDAD DE MEDICINA FAMILIAR. 10 CONSULTORIOS

Descripción: Obra civil, instalaciones electromecánicas y equipo de Instalación permanente.

Propietario: Instituto Mexicano del Seguro Social

Localización: Chimalhuacán, Edo de México

Fecha: 2008 - 2009

HOSPITAL ÁNGELES LOMAS ESTACIONAMIENTO 420 CAJONES

Descripción: Obra nueva

Propietario: Grupo Empresarial Ángeles

Localización: Huixquilucan, Estado de México

Fecha: 2008 - 2009

CENTRO ONCOLÓGICO Estatal ISSEMYM

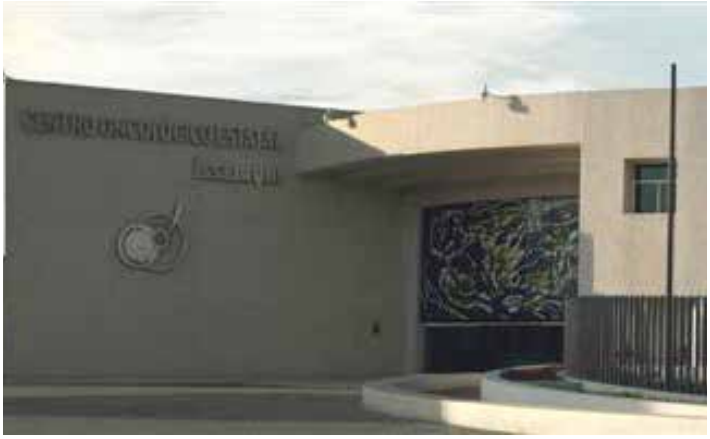

Descripción: Trabajos Complementarios

Propietario: Instituto de Seguridad Social del Estado de México y Municipios

Localización: Toluca, Edo. de México

Fecha: 2006 - 2007

HOSPITAL ÁNGELES SANTA ELENA 77 CAMAS

Descripción: Obra Nueva

Propietario: Grupo Empresarial Ángeles

Localización: México, CDMX

Fecha: 2007 - 2009

HOSPITAL ÁNGELES LINDAVISTA
97 CAMAS

Descripción: Construcción de torre de consultorios áreas exteriores. Proyecto Integral.

Propietario: Unidades Comerciales Santa Fé, S.A. de C.V.

Localización: CDMX, México

Fecha: 2007 - 2008

HOSPITAL ÁNGELES LINDAVISTA

ISEM HOSPITAL MATERNO PERINATAL "MÓNICA PRETELINI"

Descripción: Construcción General del Hospital

Propietario: Instituto de Salud del Estado de México

Localización: Toluca, Edo. De México

Fecha: 2007 - 2008

HOSPITAL ÁNGELES METROPOLITANO

Descripción: Construcción de torre de estacionamiento para 406 autos

Propietario: Hospital Ángeles Metropolitano, S.A. de C.V.

Localización: México, CDMX

Fecha: 2006 - 2007

HOSPITAL ÁNGELES
CIUDAD JUÁREZ 97 CAMAS

Descripción: Construcción de torre de consultorios, helipuerto y áreas exteriores. Proyecto integral.

Propietario: Hospital Ángeles Ciudad Juárez, S.A. de C.V.

Localización: Ciudad. Juárez, Chihuahua

Fecha: 2005 - 2007

HOSPITAL ÁNGELES PUEBLA
95 CAMAS

Descripción: Construcción de torre de consultorios, hospitalización, helipuerto y áreas exteriores. Proyecto Integral.

Propietario: Hospital Ángeles de Puebla, S.A. de C.V.

Localización: Puebla, Puebla

Fecha: 2005 - 2007

HOSPITAL ÁNGELES PUEBLA

HOSPITAL ÁNGELES SAN LUIS POTOSÍ 63 CAMAS

Descripción: Construcción de torre de consultorios, helipuerto y áreas exteriores. Proyecto Integral.

Propietario: Centro Médico del Potosí, S.A. De C.V.

Localización: San Luis Potosí, San Luis Potosí

Fecha: 2005 - 2006

HOSPITAL ÁNGELES DEL BAJÍO 93 CAMAS

Descripción: Construcción de torre de consultorios, helipuerto y áreas exteriores.

Propietario: Hospital Ángeles del Pedregal, S.A. de C.V.

Localización: León, Guanajuato

Fecha: 2005 - 2006

HOSPITAL GENERAL EN LA DELEGACIÓN ÁLVARO OBREGÓN 120 CAMAS

Descripción: Instalaciones Electromecánicas. En sociedad con ICA

Propietario: Gobierno de la CDMX

Localización: México, CDMX

Fecha: 2006

HOSPITAL ÁNGELES DE TORREÓN 60 CAMAS

Descripción: Construcción de torre de consultorios, ampliación de terapia intensiva y ampliación de torre de hospitalización

Propietario: Hospital Ángeles de Torreón, S.A. de C.V.

Localización: Torreón, Coahuila

Fecha: 2005 - 2006

HOSPITAL ÁNGELES VILLAHERMOSA 99 CAMAS

Descripción: Construcción de torre de consultorios y áreas exteriores

Propietario: Inmobiliaria y Constructora de Hospitales del Sureste, S.A. de C.V.

Localización: Villahermosa, Tabasco

Fecha: 2005 - 2006

HOSPITAL DE TRAUMATOLOGÍA Y ORTOPEDIA IMSS VILLA COAPA 180 CAMAS

Descripción: Construcción General del Hospital

Propietario: Instituto Mexicano del Seguro Social

Localización: México, CDMX

Fecha: 2004 - 2006

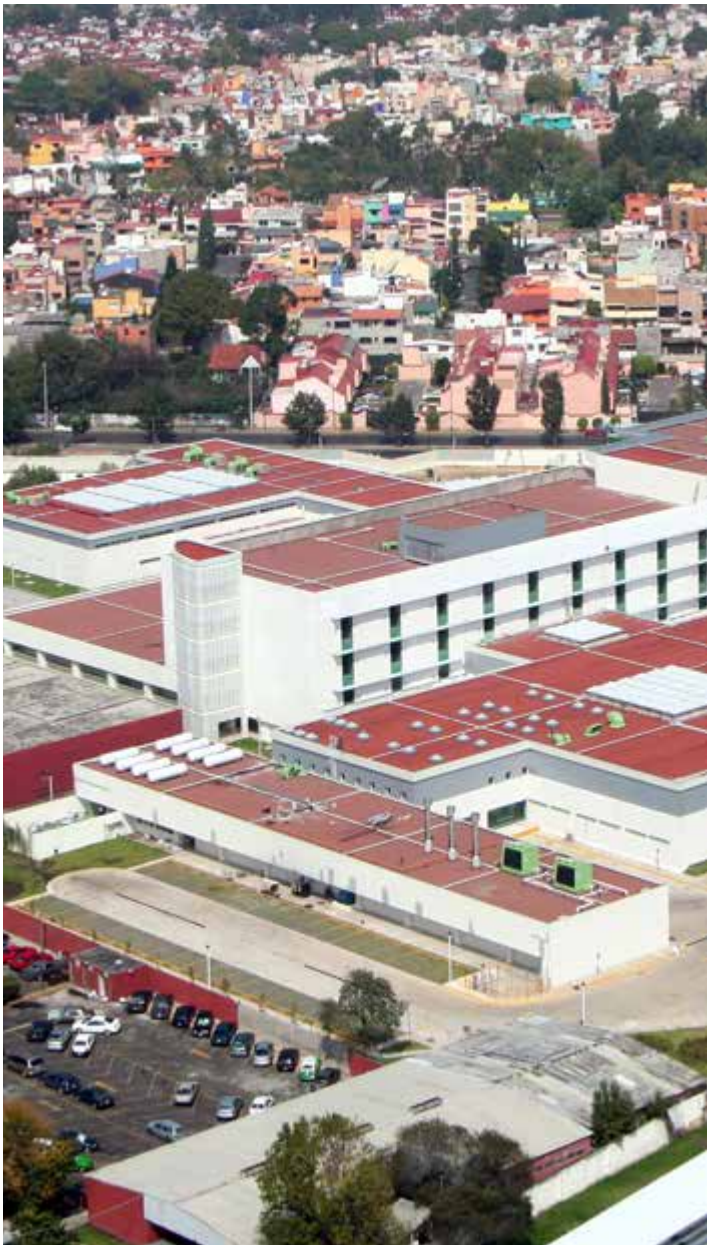

HOSPITAL ÁNGELES CULIACÁN
76 CAMAS

Descripción: Construcción de torre de hospitalización.

Propietario: Centro Médico Culiacán, S.A. De .C.V.

Localización: Culiacán, Sinaloa

Fecha: 2005 - 2006

HOSPITAL METROPOLITANO
164 CAMAS

Descripción: Construcción de torre de administración, remodelación general de varias áreas

Propietario: Inmobiliaria Grupo Metropolitano, S.A. de C.V.

Localización: México, CDMX

Fecha: 1997 - 2006

HOSPITAL GENERAL DE IZTAPALAPA GDF 144 CAMAS

Descripción: Instalaciones del Hospital General

Propietario: Gobierno del Distrito Federal. En sociedad con ICA

Localización: México, CDMX

Fecha: 2004 - 2005

HOSPITAL ÁNGELES DE TIJUANA 96 CAMAS

Descripción: Construcción de torre de consultorios, planta tipo de torre de hospitalización y áreas exteriores.

Propietario: Hospital Ángeles de Tijuana, S.A. de C.V.

Localización: Tijuana, Baja California Norte

Fecha: 2004 - 2005

HOSPITAL ÁNGELES CLÍNICA LONDRES
89 CAMAS

Descripción: Remodelación de los nivel 6 y 7 de la torre clínica.

Propietario: Servicio Médico Social, S.A. de C.V.

Localización: México, CDMX

Fecha: 2005

HOSPITAL ÁNGELES DEL PEDREGAL
197 CAMAS

Descripción: Torre de Hospitalización, Endoscopio, Ciclotrón, Radio Farmacia, Oncología, Área Administrativa y PET. | Diseño, proyecto y construcción de Torre clínica. | Diseño, proyecto y construcción de torre de estacionamiento.

Propietario: Hospital Ángeles del Pedregal, S.A. de C.V.

Localización: México, CDMX

Fecha: 1996 - 2005

HOSPITAL ÁNGELES MOCEL
89 CAMAS

Descripción: Construcción torre de consultorios

Propietario: Hospitales Nacionales, S.A. de C.V.

Localización: México, CDMX

Fecha: 1998 - 2005

CLÍNICA ÁNGELES
28 CAMAS

Descripción: Remodelación de torre clínica y fachadas.

Propietario: Clínica Lomas Anahuác, S.A. de C.V.

Localización: Huixquilucan, Edo. de México

Fecha: 1997 - 2004

HOSPITAL ÁNGELES DEL CARMEN 27 CAMAS

Descripción: Construcción y remodelación integral del inmueble

Propietario: Hospital del Carmen, S.A. de C.V.

Localización: Guadalajara, Jalisco

Fecha: 2000 - 2005

HOSPITAL ÁNGELES DE QUERÉTARO 46 CAMAS

Descripción: Construcción de Torre de consultorios y planta tipo de hospitalización.

Propietario: Hospital Ángeles de Querétaro, S.A. de C.V.

Localización: Querétaro, Querétaro

Fecha: 2003

HOSPITAL SAN JUAN BAUTISTA

Descripción: Remodelación de P.B. y primer nivel de torre de hospitalización.

Propietario: Inmobiliaria y Constructora del Hospital del Sureste, S.A. de C.V.

Localización: Villahermosa, Tabasco

Fecha: 2002 - 2003

HOSPITAL GENERAL DE ZONA 186 CAMAS

Descripción: Instalaciones eléctricas, hidrosanitarias, aire acondicionado, gases medicinales, sistema contra incendio, sistema enfermo-enfermera, voz y datos, sonido y T.V.

Propietario: Instituto Mexicano del Seguro Social. En sociedad con ICA

Localización: Texcoco, Estado de México

Fecha: 2000 - 2001

HOSPITAL BENEFICENCIA ESPAÑOLA

Descripción: Fabricación y montaje de estructura metálica, fachadas con sistema precor e instalaciones.

Propietario: Sociedad de Beneficencia Española, A.C.

Localización: Pachuca, Hidalgo

Fecha: 2001

UNIDAD MÉDICO FAMILIAR 10 CONSULTORIOS

Descripción: Proyecto y Construcción de edificio, estacionamiento y equipamiento médico.

Propietario: Instituto Mexicano del Seguro Social

Localización: Ciudad Juárez, Chihuahua

Fecha: 2000 - 2001

HOSPITAL ÁNGELES DE MÉXICO
127 CAMAS

Descripción: Remodelación de área de hospitalización y consultorios.

Propietario: Asociación Gineco-Obstetricia, S.A. de C.V.

Localización: México, CDMX

Fecha: 1999

HOSPITAL DE GINECOLOGÍA Y OBSTETRICIA

Descripción: Rehabilitación y remodelación de antiguo Hospital de Ginecología y Obstetricia.

Propietario: Gobierno del Estado de México, DIF

Localización: Toluca, Edo. de México

Fecha: 1998 - 1999

CLÍNICA FAMILIAR

Descripción: Terminación del edificio y áreas exteriores.

Propietario: Gobierno del Estado de México, DIF

Localización: Chalco, Estado de México

Fecha: 1998

HOSPITAL ÁNGELES LOMAS
200 CAMAS

Descripción: Proyecto y construcción de inmueble, torre de consultorios y torre de hospitalización.

Propietario: Hospital Ángeles del Pedregal, S.A. de C.V.

Localización: Huixquilucan, Edo. de México

Fecha: 1996 - 1998

PRODEMEX

TURISMO

HOTEL CAMINO REAL TIJUANA

Descripción: Construcción de Hotel. Renovación.

Propietario: Hoteles Camino Real, S.A. de C.V.

Localización: Tijuana, Baja California

Fecha: 2015

HOTEL CAMINO REAL ACAPULCO. CATEGORIA GRAN TURISMO 90 CAMAS (PRIMERA ETAPA)

Descripción: Terminación de la Construcción

Propietario: Fondo Nacional de Fomento al Turismo

Localización: Loreto, Baja California

Fecha: 1999

HOTEL CAMINO REAL SANTA FÉ. CATEGORÍA GRAN TURISMO

Descripción: Remodelación de áreas.

Propietario: Hoteles Camino Real , S.A. de C.V.

Localización: México, CDMX

Fecha: 2007

HOTEL CAMINO REAL PEDREGAL
CATEGORÍA 5 ESTRELLAS

Descripción: Diseño, Proyecto y Construcción de Hotel.

Propietario: Hoteles Camino Real, S.A. de C.V.

Localización: México, CDMX

Fecha: 2006

HOTEL CAMINO REAL PEDREGAL

HOTEL CAMINO REAL AEROPUERTO CATEGORÍA 5 ESTRELLAS

Descripción: Remodelación lobby y habitaciones.

Propietario: Turística Cádiz, S.A. de C.V.

Localización: México, CDMX

Fecha: 2006

HOTEL CAMINO REAL MONTERREY
CATEGORÍA GRAN TURISMO

Descripción: Construcción del Hotel.

Propietario: Hotel Camino Real Monterrey, S.A. de C.V.

Localización: Monterrey. Nuevo León

Fecha: 2006

HOTEL CAMINO REAL MONTERREY

HOTEL CAMINO REAL EXPO GUADALAJARA
CATEGORÍA 5 ESTRELLAS

Descripción: Diseño, Proyecto y Construcción de Hotel.

Propietario: Hotel Camino Real, S.A. de C.V.

Localización: Guadalajara, Jalisco

Fecha: 2006

HOTEL CAMINO REAL EXPO GUADALAJARA

HOTEL CAMINO REAL EJECUTIVO CIUDAD JUÁREZ CATEGORÍA 5 ESTRELLAS

Descripción: Diseño, Proyecto y Construcción de Hotel Tipo.

Propietario: Hoteles Camino Real, S.A. de C.V.

Localización: Ciudad Juárez, Chihuahua

Fecha: 2005

HOTEL CAMINO REAL SAN LUIS POTOSÍ
CATEGORÍA 5 ESTRELLAS

Descripción: Diseño, Proyecto y Construcción de Hotel Tipo.

Propietario: Camino Real San Luis Potosí, S.A. de C.V.

Localización: San Luis Potosí, San Luis Potosí

Fecha: 2004

HOTEL CAMINO REAL NUEVO LAREDO
CATEGORÍA 5 ESTRELLAS

Descripción: Remodelación del Hotel.

Propietario: Hoteles Camino Real, S.A. de C.V.

Localización: Nuevo Laredo, Tamaulipas

Fecha: 2004

HOTEL PARK VILLA

Descripción: Diseño y ampliación de hotel.

Propietario: Hotel Park Villa, S.A. de C.V.

Localización: México, CDMX

Fecha: 2005

HOTEL CAMINO REAL MÉXICO

Descripción: Salones, Restaurantes y obras diversas de remodelación.

Propietario: Hotel Camino Real México, S.A. de C.V.

Localización: México, CDMX

Fecha: 2000 a la fecha

HOTEL CAMINO REAL EJECUTIVO TLALNEPANPLA CATEGORÍA 5 ESTRELLAS

Descripción: Construcción de Hotel Tipo.

Propietario: Construcción Central, S.C.

Localización: Tlalnepantla, Estado de México

Fecha: 2003

HOTEL CAMINO REAL EJECUTIVO TORREÓN CATEGORÍA 5 ESTRELLAS

Descripción: Construcción

Propietario: Hoteles Camino Real, S.A. de C.V.

Localización: Torreón, Coahuila

Fecha: 2003

HOTEL 156 HABITACIONES CATEGORÍA 5 ESTRELLAS

Descripción: Terminación de la Construcción

Propietario: Fondo Nacional de Fomento al Turismo

Localización: Loreto, Baja California

Fecha: 1999

PRODEMEX

OFICINAS SECTOR PÚBLICO Y PRIVADO

EDUCACIÓN

COMUNICACIONES

AUDITORÍA SUPERIOR DE LA FEDERACIÓN

Descripción: Consiste en cimentación, un Sótano de servicios, 6 Niveles de Estacionamiento y 8 Niveles de oficinas en una superficie de 63,500 m2.

Propietario: Auditoría Superior de la Federación

Localización: Av. Carretera Picacho Ajusco no. 167 Col. Ampliación Fuentes Pedregal Delegación Tlalpan

Fecha: 2014

COSEJO DE LA JUDICATURA

Descripción: Construcción del edificio sede del Poder Judicial de la Federación.

Propietario: Consejo de la Judicatura Federal

Localización: San Luís Potosí

Fecha: 2011 - 2013

PROCURADURÍA FISCAL DE LA FEDERACIÓN

Descripción: Trabajos del Programa de mantenimiento del Edificio de Insurgentes Sur 795.

Propietario: Secretaria de Hacienda y Crédito Público

Localización: Ciudad de México

Fecha: 2008 - 2010

COLEGIO DE INGENIEROS PETROLEROS DE MÉXICO A.C.

Descripción: Construcción de la Sede de Ingenieros Petroleros.

Propietario: Colegio de Ingenieros Petroleros, A.C.

Localización: México, CDMX

Fecha: 2007 - 2008

CONSTRUCCIÓN

OFICINAS SECTOR PÚBLICO Y PRIVADO

CENTRO DE JUSTICIA FEDERAL

Descripción: Construcción de tres edificios, plaza de acceso y estacionamiento.

Propietario: Consejo de la Judicatura Federal

Localización: Pachuca, Hidalgo

Fecha: 2001 - 2002

CONSTRUCCIÓN

EDUCACIÓN

UNIVERSIDAD AUTÓNOMA METROPOLITANA

Descripción: Terraplén de material selecto para el mejoramiento de suelo y construcción de los edificios cuerpos bajos “B”, aulas y cafetería de la 1ra etapa del Proyecto de la Unidad Lerma

Propietario: Universidad Autónoma Metropolitanal

Localización: Lerma

Fecha: 2011

GRUPO IMAGEN UNIVERSIDAD (CIUDAD IMAGEN)

Descripción: Adaptación de edificio para alojar a Imagen TV, Imagen Radio, Imagen Prensa (Excélsior) e Imagen Digital. Cuenta con 5 foros de televisión, 9 centros de noticia, 4 cabinas de radio, cabina de RMX, turbina de información y helipuerto. 49, 293.16 m2 de remodelación.

Propietario: Grupo Imagen Multimedia

Localización: Ciudad de México

Fecha: Junio 2015 - En ejecución

CIUDAD IMAGEN

PERIÓDICO EXCELSIOR

Descripción: Remodelación general del Inmueble.

Propietario: Grupo Empresarial Ángeles

Localización: México, CDMX

Fecha: 2006

GRUPO IMAGEN

Descripción: Oficinas Administrativas. Foros de TV, Radiodifusora.

Propietario: Proveedora Comercial Imagen, S.A. de C.V.

Localización: México, CDMX

Fecha: 2002 - 2004

GRUPO IMAGEN

PRODEMEX

RECREACIÓN Y DEPORTES

ENTRETENIMIENTO

RELIGIOSO

ACUÁTICA NELSON VARGAS INTERLOMAS

Descripción: Construcción de edificios de Servicios; cafetería, baños, vestidores, salones de actividades, ampliación del gimnasio.

Propietario: Operadora Acuática Nelson Vargas, S.C.

Localización: Huixquilucan, Estado de México

Fecha: 2008 - 2009

ACUÁTICA NELSON VARGAS SAN JERÓNIMO

Descripción: Construcción de alberca Semiolimpica, estacionamiento, vestidores y servicios, canchas, Salón de Usos Múltiples y áreas exteriores.

Propietario: Cambridge Club, S.A. de C.V.

Localización: México, CDMX

Fecha: 2008

ACUÁTICA NELSON VARGAS SAN JERÓNIMO

EVENTOS FESTIVOS LINDAVISTA

Descripción: Proyecto Arquitectónico Ejecutivo, Remodelación, reestructuración y adecuación.

Propietario: Eventos Festivos de México, SA. De C.V.

Localización: México, CDMX

Fecha: 2005

EVENTOS FESTIVOS REFORMA

Descripción: Proyecto Arquitectónico Ejecutivo, Remodelación, reestructuración y adecuación.

Propietario: Eventos Festivos de México, SA. De C.V.

Localización: México, CDMX

Fecha: 2005

MASTER BOWL & FUN

Descripción: Remodelación y ampliación de zonas de juego, instalación de mesas de boliche y áreas de recreación.

Propietario: Ameno, S.A. de C.V.

Localización: México, CDMX

Fecha: 1999

PLAZA MARIANA

Descripción: Cimentación Profunda y Muro Milan para Construcción de Centro de Evangelización, Museo Guadalupano, Columbario (criptas), Edificio comercial, Estacionamiento y extensión de Atrio.

Propietario: Fideicomiso Plaza Mariana, A.C.

Localización: México, CDMX

Fecha: 2002 - 2008

PRODEMEX

BANCARIA

SUCURSALES DE BANCO MULTIVA

Descripción: Obra Nueva para sucursales, Cuajimalpa, Excelsior, Exclusa, HA Lomas, HA Pedregal, HCR Aeropuerto, HCR México y HA Metropolitano, San Jerónimo, Pabellón Bosques, HA México, Centro Armand, Mundo E, Guadalajara, Jal., Mazaryk, Peninsular, Polanco, Universidad.

Propietario: Bancos Multivalores

Localización: República Mexicana

Fecha: 2005 - 2007

CENTRO DE CAPACITACIÓN DE NEGOCIOS EN COMERCIO INTERNACIONAL

Descripción: Construcción de edificio y estacionamiento subterráneo.

Propietario: Banco de Comercio Exterior, S.C.

Localización: Ciudad de México

Fecha: 1999 - 2000

BANCO SIMEÓN

Descripción: Adecuación para sucursal bancaria de lujo.

Propietario: Banco Simeón, S.A.

Localización: Ciudad de México

Fecha: 1998

PRODEMEX

COMERCIAL

PLAZA ZAFIRO

Descripción: Centro Comercial, entretenimiento y usos mixtos.

Propietario: Promotora y Desarrolladora Mexicana, S.A. de C.V.

Localización: Cuautitlán Izcalli, Estado de México

Fecha: 2010

CENTRAL DE ABASTOS REGIONAL

Descripción: Proyecto y Construcción en 37.7 Ha. de 314 Bodegas, 248 Locales Comerciales, 8 Locales Bancarios y 850 cajones de estacionamientos.

Propietario: Inmobiliaria Pro Hidalgo, S.A. de C.V.

Localización: Singuilucan, Hidalgo

Fecha: 2003 - 2004

CENTRAL DE ABASTOS REGIONAL

CENTRO COMERCIAL AUCHAN ARBOLEDAS

Descripción: Trabajos de excavación para dos niveles de estacionamiento para 1000 automóviles, muro de contención en el perímetro.

Propietario: Hiper Taxqueña, S.A. de C.V.

Localización: Tlalnepantla, Estado de México

Fecha: 2001

PRODEMEX

VIVIENDA

PARQUE SUR RESIDENCIAL

Descripción: El desarrollo cuenta con torres de hasta 10 niveles, con departamentos desde 82 m² hasta 140 m². El desarrollo está equipado con: Centro de negocios, Salón de usos múltiples, Alberca semi olímpica, Alberca para niños con chapoteadero, Baños-vestidores, Ludoteca, Sala de cine, Gimnasio, Salón de juegos, Terrazas exteriores, Cancha de usos múltiples, Áreas comerciales, Estacionamiento cubierto y Elevadores de la más alta tecnología.

Propietario: Promotora y Desarrolladora Mexicana, S.A. de C.V. | Reside

Localización: Ciudad de México

Fecha: En proceso

PARQUE SUR RESIDENCIAL

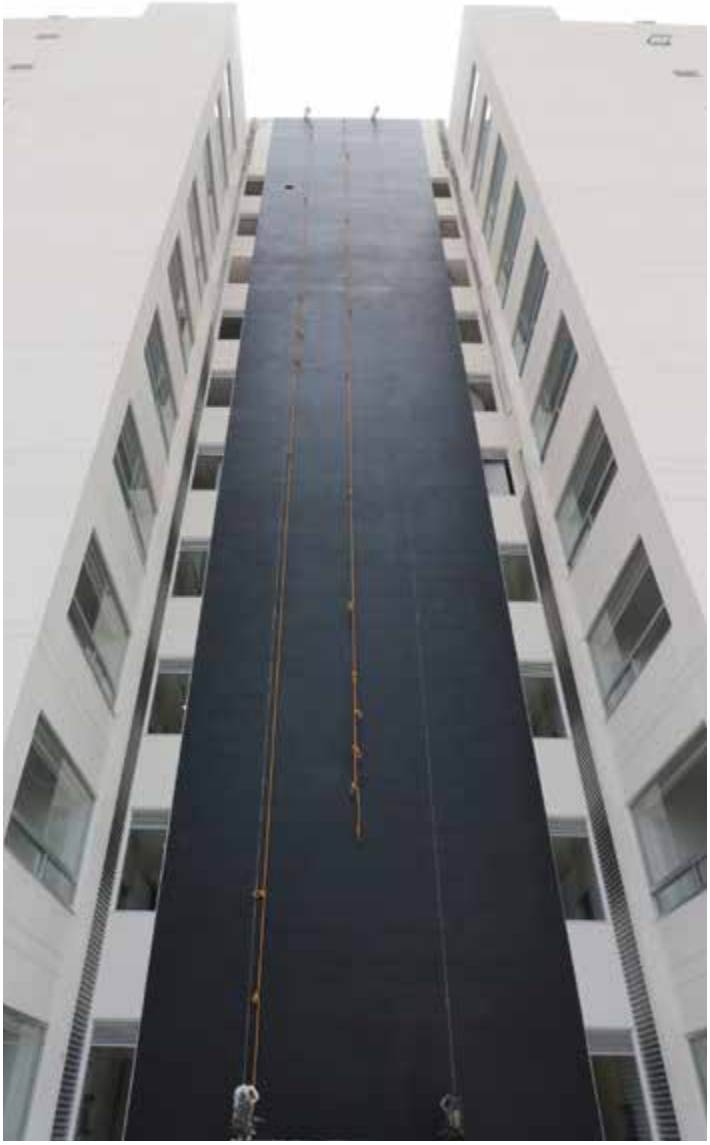

CONJUNTO URBANO ÁNGELES SAN JOSÉ

Descripción: Conjunto de 1230 viviendas de tipo Popular.

Propietario: Promotora y Desarrolladora Mexicana, S.A. de C.V.

Localización: Tlalnepantla, Estado de México

Fecha: 2009

CONJUNTO URBANO ÁNGELES SAN JOSÉ

CONJUNTO RESIDENCIAL "HORIZONTES CANCÚN"

Descripción: Conjunto de 190 Departamentos y 17 Penthouse Tipo Residencial.

Propietario: Grupo Lar, Actividad y Servicios, S.A de C.V.

Localización: Cancún, Quintana Roo

Fecha: 2007 - 2008

PRODEMEX

CONCESIONES

PRODEMEX CONCESIONES

En **PRODEMEX Concesiones** contamos con la capacidad y experiencia para el diseño, construcción, operación, mantenimiento y financiamiento de grandes proyectos de Infraestructura mediante el esquema de Asociación Público Privada.

En los últimos años, nos hemos consolidado como líderes del sector al participar en diferentes proyectos bajo un novedoso esquema, permitiendo una armonía en el desarrollo de nuestra empresa, nuestro país, y de América Latina

Los sectores en los que actualmente participamos son:

- Salud
- Educación
- Seguridad
- Energia
- Servicios e Infraestructura Pública
- Edificación de servicios públicos
- Transporte

HOSPITAL REGIONAL TOLUCA (120 CAMAS)

Alcance: Prestación de los servicios que en términos generales incluyen: disponibilidad, diseño, construcción y equipamiento del hospital y de las instalaciones necesarias; servicios generales y servicios públicos; servicios de mantenimiento; servicio centro de atención a usuarios; servicio de almacén; servicio de recepción y distribución de mensajería; servicio de fumigación y control de fauna nociva; servicio de eliminación de residuos; servicio de ahorro y uso eficiente de energía; servicio de equipamiento general y médico; servicio de estacionamiento; servicio de informática y telecomunicaciones; servicio de jardinería; servicio de limpieza y desinfección; servicio provisión de alimentos; servicio de ropería; servicio de seguridad y vigilancia; servicio de transporte; servicio de fotocopiado y transferencia de información; servicio de suministro de gases medicinales; servicio de hemodiálisis.

Inversión: 927 mdp

Crédito: 700 mdp Multiva

Contraprestación anual: 236.5 mdp

Plazo: 25 años

Alcance Contractual: Financiamiento, Diseño, Construcción, Equipamiento, Conservación, Mantenimiento y Operación.

PROLONGACIÓN DE LA AVENIDA SOLIDARIDAD LAS TORRES EN SUS EXTREMOS ORIENTE Y PONIENTE Y MODERNIZACIÓN DE LA VIALIDAD EXISTENTE (50 KM EN PAR VIAL)

Alcance: Prolongación oriente de la Av. Las Torres. Prolongación poniente de la vialidad Las Torres incluyendo distribuidor vial en la calle 16 de Septiembre y Av. Presidente López Mateos, Municipio Zinacantepec. Modernización del tramo existente y construcción de 4 pasos deprimidos a desnivel cada uno en dos cuerpos con longitud variable, en las que dichas obras se llevarán a cabo en el paso de la Av. Las Torres con las intersecciones de las vialidades: Av. Tecnológico, Av. Díaz Mirón, Av. 5 de Mayo, Av. Pino Suárez, Av. Jesús Carranza y Blvd. Paseo Colón.

Inversión: 2,033 mdp

Crédito: 1,568 mdp entre Banobras y Multiva

Contraprestación anual: 235 mdp

Plazo: 25 años

Alcance Contractual: Financiamiento, Diseño, Construcción, Equipamiento, Conservación, Mantenimiento y Operación.

CONSERVACIÓN Y MANTENIMIENTO DE 70 CARRERAS Y VIALIDADES (MÁS DE 1,500 KM CONSTRUIDOS) DEL EDO. DE MÉXICO

Alcance: Alcance Proyecto: Prestación de los servicios consistentes en la realización de los trabajos y actividades necesarios para la Conservación de las Carreteras y Vialidades. El Proveedor deberá prestar el Servicio de Disponibilidad Vial al cliente, para que éste a su vez provea el Servicio público correspondiente, mediante la planeación, diseño y ejecución de cualquier actividad relacionada con la Conservación de las Carreteras y Vialidades del Estado de México que integran el Proyecto (31 carreteras y 39 vialidades).

Inversión: 2,682 mdp

Crédito: 1,850 mdp

Contraprestación anual: 494 mdp

Plazo: 20 años

Alcance Contractual: Financiamiento, Conservación, Mantenimiento y Operación.

PUENTE VEHICULAR EN LAS AVENIDAS PROLONGACIÓN MADERO Y JAMES WATT EN CUAUTITLÁN

Alcance: La construcción de dos puentes vehiculares en los municipio de Cuautitlán Izcalli y Cuautitlán de Romero Rubio, Estado de México. El primero de ellos estará ubicado en la calle James Watt en el tramo de la calle Albert Einstein a la carretera Lechería-Cuautitlán. El segundo de ellos se ubicará en la carretera Lechería-Cuautitlán el cual servirá tanto para agilizar el tránsito vehicular que proviene de los municipios de la zona metropolitana hacia el norte de la Cd. de México y viceversa.

Inversión: 254 mdp

Crédito: 195 mdp entre Banobras y Multiva

Contraprestación anual: 34.4 mdp

Plazo: 25 años

Alcance Contractual: Financiamiento, Diseño, Construcción, Mejoramiento, Conservación y Mantenimiento.

CENTRO PENITENCIARIO EN MICHOACÁN (2,500 INTERNOS)

Alcance: La prestación del servicio integral de Capacitación Penitenciaria que permita disponer del uso de las instalaciones; mantenerlas en condiciones adecuadas, garantizando estándares y niveles de calidad y seguridad, permitiendo a las autoridades cumplir adecuadamente con sus funciones en materia de sanciones, prevención y reinserción social y en general la administración del sistema penitenciario federal.

Inversión: 4,194 mdp

Crédito: 3,500 mdp entre Banorte, Banobras y Multiva

Contraprestación anual: 1,090.5 mdp

Plazo: 22 años

Alcance Contractual: Financiamiento, Diseño, Construcción, Equipamiento , Conservación, Mantenimiento y Operación.

CENTRO PENITENCIARIO EN DURANGO (2,500 INTERNOS)

Alcance: La prestación del servicio integral de Capacitación Penitenciaria que permita disponer del uso de las instalaciones; mantenerlas en condiciones adecuadas, garantizando estándares y niveles de calidad y seguridad, permitiendo a las autoridades cumplir adecuadamente con sus funciones en materia de sanciones, prevención y reinserción social y en general la administración del sistema penitenciario federal.

Inversión: 4,123 mdp

Crédito: 3,500 mdp, entre Banorte, Banobras y Multiva

Contraprestación anual: 1,089.5 mdp

Plazo: 22 años

Alcance Contractual: Financiamiento, Diseño, Construcción, Equipamiento, Conservación, Mantenimiento y Operación.

HOSPITAL GENERAL DE CULIACÁN, DR. BERNARDO J. GASTELUM (150 CAMAS)

Alcance: Prestación de los servicios que en términos generales incluyen: disponibilidad, diseño, construcción y equipamiento del hospital y de las instalaciones necesarias; servicios generales y servicios públicos; servicios de mantenimiento; servicio centro de atención a usuarios; servicio de almacén; servicio de recepción y distribución de mensajería; servicio de fumigación y control de fauna nociva; servicio de eliminación de residuos; servicio de ahorro y uso eficiente de energía; servicio de equipamiento general y médico; servicio de estacionamiento; servicio de informática y telecomunicaciones; servicio de jardinería; servicio de limpieza y desinfección; servicio provisión de alimentos; servicio de ropería; servicio de seguridad y vigilancia; servicio de transporte; servicio de fotocopiado y transferencia de información; servicio de suministro de gases medicinales; servicio de hemodiálisis.

Inversión: 1519 mdp

Crédito: 1000 mdp Multiva en conjunto con Banobras

Contraprestación anual: 347 mdp

Plazo: 25 años

Alcance Contractual: Financiamiento, Diseño, Construcción, Equipamiento, Conservación, Mantenimiento y Operación.

EN RESUMEN

Somos una de las **empresas mexicanas líderes** en el desarrollo y ejecución de proyectos de infraestructura en diferentes sectores. Estamos seguros que podemos ofrecer toda nuestra **experiencia, calidad, profesionalismo y solidez** a cualquier proyecto que ponga en nuestras manos.

Vialidad Las Torres

PRODEMEX

PROMOTORA Y DESARROLLADORA MEXICANA, S.A. de C.V.

Av. Insurgentes Sur No. 1811 Piso 2.
Guadalupe Inn, C.P. 01020
Ciudad de México.

Tel. 51 47 72 72

www.prodemex.com